

Aşağıdaki tabloda BIST 30 şirketlerinin son üç aylık yabancı takas oranlarını, oran değişimlerini, bu dönemki en düşük ve en yüksek yabancı takas oranlarını ve ilgili tarihlere dair fiyatlar ile yabancı yatırımcıların son dönem aktivitelerini görebilirsiniz.

Tablodaki verilere baktığımızda, yüksek yabancı takas oranına karşın TOASO ve EREGL hisselerinde son dönemde yabancıların pozisyon azaltması, ENKAI hissesinde ise pozisyon artışı dikkat çekiyor.

XU030 Yabancı Takas Oranları (YTO), Son 3 Ay

23 Şubat 2024 Cuma işlemleri sonucu oluşan,
27 Şubat 2024 Salı takas verileri kullanılmıştır.

| Kod | Son Fiyat | Son Yab. Tks. Oranı | Δ (Oran, bp) | | | Son 3 Ay En Yüksek / En Düşük Yabancı Takas Oranı(YTO) | Δ (Oran, bp) | Tks.Tarihi ve YTO Eğilimi | Fiyat (T-2) | Δ (Fiyat,%) | Yabancı Aksiyonu | | |
|-------|-----------|---------------------|--------------|------|------|--|----------------|---------------------------|--------------------------|-------------|--------------------|---------------|-----------------------|
| | | | 1 hafta | 1 ay | 3 ay | | | | | | | | |
| TCELL | 67.50 | 67.03 | -51 | -190 | -294 | En Düşük En Yüksek | 66.99 70.12 | 4 -309 | 26/02/2024 11/12/2023 | ▲ ▲ | 66.40 56.91 | 1.7 18.6 | Son Dönemde Satıcılar |
| KCHOL | 174.90 | 62.79 | -8 | 76 | 301 | En Düşük En Yüksek | 59.56 63.35 | 324 -56 | 29/11/2023 13/02/2024 | ▼ ▲ | 142.40 172.70 | 22.8 1.3 | Son Dönemde Satıcılar |
| AKBNK | 41.66 | 57.96 | 106 | 114 | 684 | En Düşük En Yüksek | 51.11 58.13 | 684 -17 | 27/11/2023 23/02/2024 | ▼ ▲ | 31.46 43.50 | 32.4 -4.2 | Son Dönemde Alıcılar |
| BIMAS | 395.00 | 49.75 | -20 | -14 | 145 | En Düşük En Yüksek | 48.30 50.14 | 145 -38 | 27/11/2023 13/02/2024 | ▼ ▲ | 306.46 396.50 | 28.9 -0.4 | Son Dönemde Satıcılar |
| SAHOL | 81.90 | 46.77 | 56 | -95 | 139 | En Düşük En Yüksek | 44.91 47.86 | 186 -109 | 05/02/2024 19/01/2024 | ▲ ▲ | 73.40 69.75 | 11.6 17.4 | Dengeli |
| FROTO | 1,027.00 | 41.73 | 123 | 233 | 346 | En Düşük En Yüksek | 38.28 41.76 | 346 -3 | 27/11/2023 26/02/2024 | ▼ ▲ | 814.50 1,024.00 | 26.1 0.3 | Alıcılar |
| ISCTR | 11.46 | 39.17 | 30 | 91 | 135 | En Düşük En Yüksek | 37.65 39.53 | 151 -36 | 04/12/2023 23/02/2024 | ▼ ▲ | 8.58 11.46 | 33.7 0.1 | Son Dönemde Alıcılar |
| TUPRS | 160.60 | 38.98 | -9 | -98 | 102 | En Düşük En Yüksek | 37.96 40.35 | 102 -137 | 27/11/2023 25/12/2023 | ▼ ▲ | 149.90 152.50 | 7.1 5.3 | Dengeli |
| YKBNK | 23.44 | 38.69 | -31 | 59 | 591 | En Düşük En Yüksek | 32.78 39.47 | 591 -78 | 27/11/2023 16/02/2024 | ▼ ▲ | 17.59 23.52 | 33.3 -0.3 | Dengeli |
| TOASO | 270.75 | 35.77 | -54 | -173 | -370 | En Düşük En Yüksek | 35.77 40.71 | 0 -494 | 27/02/2024 15/12/2023 | ▲ ▲ | 275.50 216.60 | -1.7 25.0 | Son Dönemde Satıcılar |
| THYAO | 285.50 | 32.58 | 24 | -106 | 92 | En Düşük En Yüksek | 31.66 34.57 | 92 -198 | 27/11/2023 31/01/2024 | ▼ ▲ | 260.75 274.00 | 9.5 4.2 | Dengeli |
| ASELS | 66.50 | 30.79 | 35 | -14 | 161 | En Düşük En Yüksek | 29.13 31.13 | 166 -34 | 30/11/2023 31/01/2024 | ▼ ▲ | 48.54 51.40 | 37.0 29.4 | Dengeli |
| ENKAI | 40.06 | 29.83 | 44 | 56 | 95 | En Düşük En Yüksek | 28.81 29.83 | 102 0 | 08/12/2023 27/02/2024 | ▲ ▲ | 31.96 40.96 | 25.3 -2.2 | Son Dönemde Alıcılar |
| PGSUS | 855.00 | 24.93 | 19 | 103 | 106 | En Düşük En Yüksek | 22.48 25.20 | 246 -26 | 15/12/2023 19/02/2024 | ▼ ▲ | 650.50 853.50 | 31.4 0.2 | Dengeli |
| KOZAL | 22.80 | 22.27 | -78 | -120 | -65 | En Düşük En Yüksek | 22.00 24.45 | 27 -218 | 21/02/2024 30/01/2024 | ▲ ▲ | 23.44 20.88 | -2.7 9.2 | Son Dönemde Satıcılar |
| HEKTS | 19.80 | 20.39 | -24 | -28 | 247 | En Düşük En Yüksek | 17.92 21.45 | 247 -106 | 27/11/2023 19/02/2024 | ▼ ▲ | 20.48 21.60 | -3.3 -8.3 | Son Dönemde Satıcılar |
| SISE | 51.55 | 19.54 | 5 | -41 | -66 | En Düşük En Yüksek | 19.44 20.71 | 10 -117 | 21/02/2024 25/12/2023 | ▲ ▲ | 52.55 47.66 | -1.9 8.2 | Dengeli |
| EREGL | 45.58 | 17.28 | -208 | -119 | -75 | En Düşük En Yüksek | 17.28 19.35 | 0 -208 | 27/02/2024 20/02/2024 | ▲ ▲ | 46.50 49.12 | -2.0 -7.2 | Dengeli |
| ARCLK | 159.50 | 14.90 | 25 | -93 | -169 | En Düşük En Yüksek | 14.64 16.88 | 25 -199 | 20/02/2024 19/12/2023 | ▲ ▲ | 156.40 128.30 | 2.0 24.3 | Dengeli |
| EKGYO | 11.63 | 14.61 | -86 | 5 | -58 | En Düşük En Yüksek | 13.44 17.01 | 117 -240 | 06/02/2024 12/12/2023 | ▲ ▲ | 9.93 7.90 | 17.1 47.2 | Dengeli |
| KRDMD | 27.96 | 12.66 | 6 | 3 | -95 | En Düşük En Yüksek | 12.28 14.18 | 38 -151 | 24/01/2024 04/12/2023 | ▲ ▲ | 24.96 24.70 | 12.0 13.2 | Dengeli |
| ODAS | 10.40 | 11.03 | -146 | -212 | 25 | En Düşük En Yüksek | 10.78 13.14 | 25 -212 | 27/11/2023 26/01/2024 | ▼ ▲ | 11.53 8.97 | -9.8 15.9 | Son Dönemde Satıcılar |
| ALARK | 133.50 | 10.61 | 64 | 70 | -2 | En Düşük En Yüksek | 9.65 10.97 | 96 -36 | 05/01/2024 04/12/2023 | ▲ ▲ | 90.90 100.80 | 46.9 32.4 | Dengeli |
| PETKM | 25.26 | 10.49 | -65 | -7 | 46 | En Düşük En Yüksek | 9.98 11.25 | 51 -76 | 15/01/2024 16/02/2024 | ▼ ▲ | 20.04 23.72 | 26.0 6.5 | Dengeli |
| GARAN | 65.00 | 10.27 | 11 | 20 | 33 | En Düşük En Yüksek | 9.87 10.48 | 40 -21 | 06/02/2024 10/01/2024 | ▲ ▲ | 63.90 62.10 | 1.7 4.7 | Son Dönemde Alıcılar |
| SASA | 39.76 | 9.59 | -13 | -47 | 220 | En Düşük En Yüksek | 7.40 14.22 | 220 -463 | 27/11/2023 14/12/2023 | ▼ ▲ | 43.42 47.80 | -8.4 -16.8 | Son Dönemde Satıcılar |
| KONTR | 291.00 | 8.41 | -80 | -21 | 55 | En Düşük En Yüksek | 7.86 9.21 | 55 -80 | 27/11/2023 20/02/2024 | ▼ ▲ | 268.00 261.75 | 8.6 11.2 | Dengeli |
| ASTOR | 131.00 | 5.92 | -6 | 27 | 6 | En Düşük En Yüksek | 5.57 7.81 | 36 -189 | 05/02/2024 25/12/2023 | ▲ ▲ | 119.00 94.50 | 10.1 38.6 | Dengeli |
| GUBRF | 193.70 | 5.92 | 57 | -26 | -192 | En Düşük En Yüksek | 5.20 10.66 | 72 -474 | 16/02/2024 04/12/2023 | ▲ ▲ | 205.80 380.00 | -5.9 -49.0 | Dengeli |
| OYAKC | 70.20 | 2.31 | 21 | -2 | -90 | En Düşük En Yüksek | 2.00 3.21 | 31 -90 | 15/02/2024 27/11/2023 | ▲ ▲ | 66.25 68.30 | 6.0 2.8 | Son Dönemde Alıcılar |

- * Yabancıların görece daha çok tercih ettikleri (yabancı takas oranı yüksek) hisseler
- * Yabancıların görece daha az tercih ettikleri (yabancı takas oranı düşük) hisseler

BIST 100 Şirketlerinin periyodik yabancı takas oranı değişimleri

Aşağıdaki tabloda BIST 100 şirketlerinin son bir hafta, iki hafta, bir ay, üç ay ve altı aylık dönemlerde yabancı takas oranlarındaki değişimleri takası en çok artan ve azalan ilk on şirket bazında görebilirsiniz.

IZENR son 6 Aylık dönemde yabancı takas oranında devam eden düzenli artış ile ;KOZAA ise son 6 Aylık dönemde yabancı takas oranında devam eden düzenli azalış ile dikkat çekmektedir.

YABANCI TAKAS ORANI EN ÇOK ARTAN İLK 10 HİSSE (BIST - 100, bp)

| | Haftalık | 2 Haftalık | Aylık | 3 Aylık | 6 Aylık |
|----|--------------|--------------|--------------|----------------|----------------|
| 1 | FROTO 123 bp | IZENR 336 bp | AKFYE 481 bp | AKFYE 1,065 bp | AKFYE 1,981 bp |
| 2 | AKBNK 106 bp | MGROS 140 bp | IZENR 310 bp | KAYSE 812 bp | AKBNK 986 bp |
| 3 | DOHOL 105 bp | AKBNK 131 bp | FROTO 233 bp | AKBNK 684 bp | ALBRK 952 bp |
| 4 | IZENR 99 bp | FROTO 129 bp | KCAER 214 bp | MIATK 648 bp | YKBNK 942 bp |
| 5 | MGROS 93 bp | KCAER 125 bp | TTKOM 209 bp | YKBNK 591 bp | IZENR 712 bp |
| 6 | TSKB 88 bp | TKFEN 107 bp | ALBRK 195 bp | KLSEK 572 bp | CWENE 677 bp |
| 7 | CCOLA 78 bp | KLSEK 83 bp | DOHOL 181 bp | TTKOM 543 bp | SDTTR 658 bp |
| 8 | KORDS 75 bp | CCOLA 81 bp | YEOTK 152 bp | IZENR 536 bp | ASELS 654 bp |
| 9 | EGEEN 71 bp | KAYSE 80 bp | TKFEN 141 bp | MAVI 486 bp | MAVI 618 bp |
| 10 | ALARK 64 bp | ISCTR 77 bp | MGROS 140 bp | ALBRK 474 bp | EUPWR 565 bp |

Haftalık Yabancı Takas Değişimleri

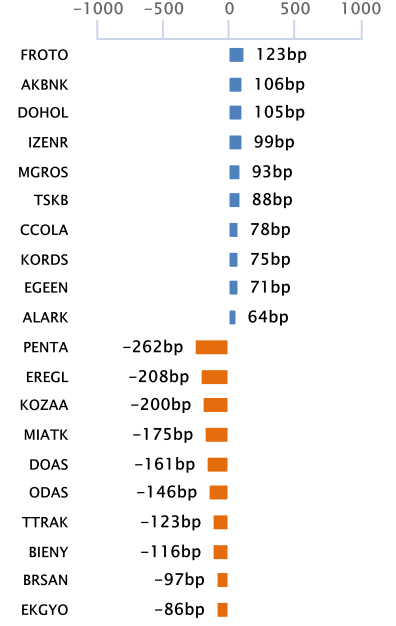

YABANCI TAKAS ORANI EN ÇOK AZALAN İLK 10 HİSSE (BIST - 100, bp)

| | Haftalık | 2 Haftalık | Aylık | 3 Aylık | 6 Aylık |
|----|---------------|---------------|-----------------|-----------------|-----------------|
| 1 | PENTA -262 bp | PENTA -637 bp | PENTA -1,015 bp | PENTA -1,088 bp | TTRAK -1,032 bp |
| 2 | EREGL -208 bp | MIATK -287 bp | KOZAA -474 bp | TTRAK -869 bp | TOASO -857 bp |
| 3 | KOZAA -200 bp | BOBET -263 bp | TTRAK -288 bp | KOZAA -597 bp | ASGYO -718 bp |
| 4 | MIATK -175 bp | KOZAA -248 bp | BOBET -288 bp | BRSAN -410 bp | KOZAA -672 bp |
| 5 | DOAS -161 bp | TOASO -239 bp | MIATK -279 bp | TOASO -370 bp | TCELL -647 bp |
| 6 | ODAS -146 bp | DOAS -174 bp | BIENY -276 bp | TCELL -294 bp | ENJSA -625 bp |
| 7 | TTRAK -123 bp | TTKOM -160 bp | ODAS -212 bp | ENJSA -255 bp | TATEN -562 bp |
| 8 | BIENY -116 bp | ODAS -155 bp | TCELL -190 bp | AHGAZ -218 bp | BRSAN -437 bp |
| 9 | BRSAN -97 bp | EREGL -143 bp | TOASO -173 bp | GUBRF -192 bp | TTKOM -298 bp |
| 10 | EKGYO -86 bp | ISMEN -126 bp | TSKB -147 bp | IZMDC -174 bp | ULKER -250 bp |

BIST 30 Şirketlerinin Son 3 Aylık Yabancı Takas Oranları

Aşağıdaki tabloda, BIST 30 şirketlerinin cari yabancı takas oranlarının son üç aylık dönemde gördükleri en yüksek ve en düşük yabancı takas oranlarına olan konumunu görebilirsiniz. Tablo, cari yabancı takas oranı en yüksek hisseden en düşük hisseye doğru sıralanmıştır.

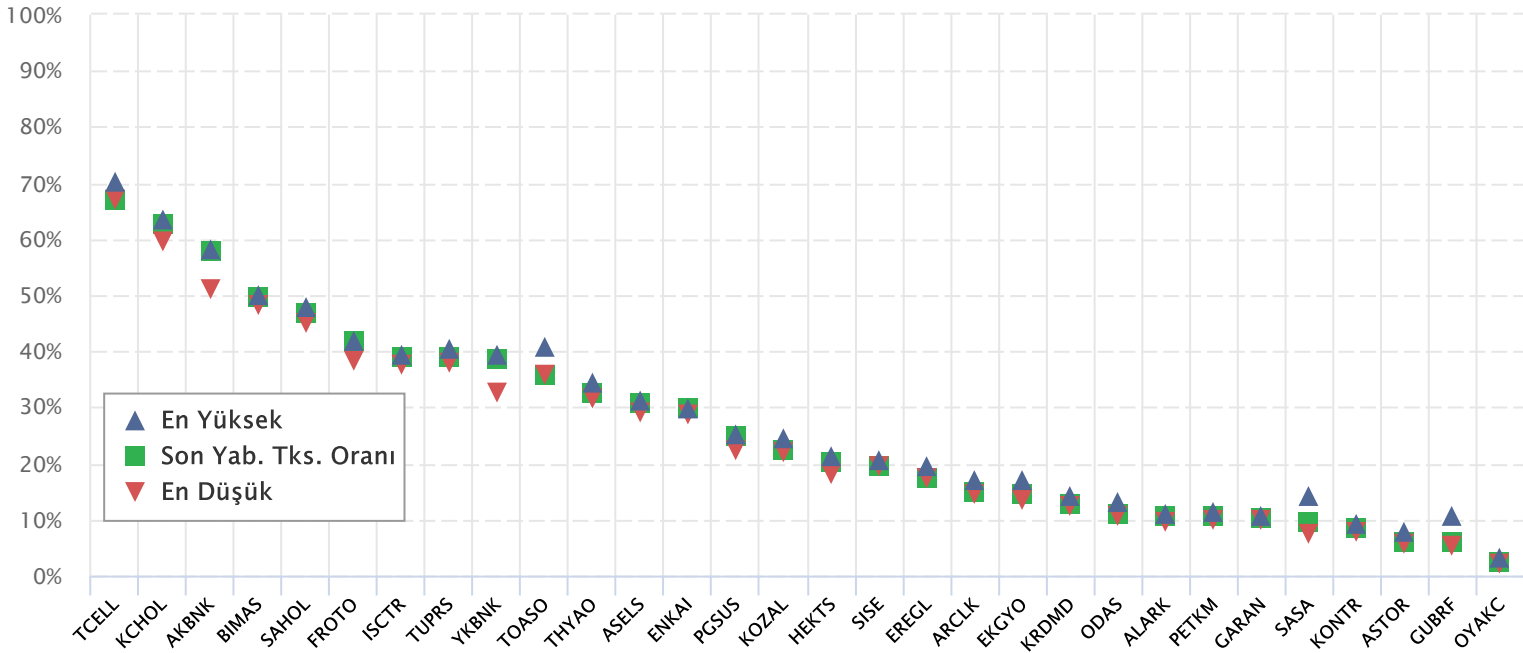

Kaynak: Finnet, Matriks, HLY Yatırım Danışmanlığı ve Bireysel Portföy Yönetimi

BIST 30 Yabancı Takas Oranı

Grafikteki verilere göre son iki yılda;

BIST 30 Endeksi Yabancı Takas Oranı 27/02/2024 tarihinde %35.62, minimum Yabancı Takas Oranı 31/05/2023 tarihinde %29.41, maksimum Yabancı Takas Oranı ise 28/02/2022 tarihinde %41.57 olarak gerçekleşmiştir.

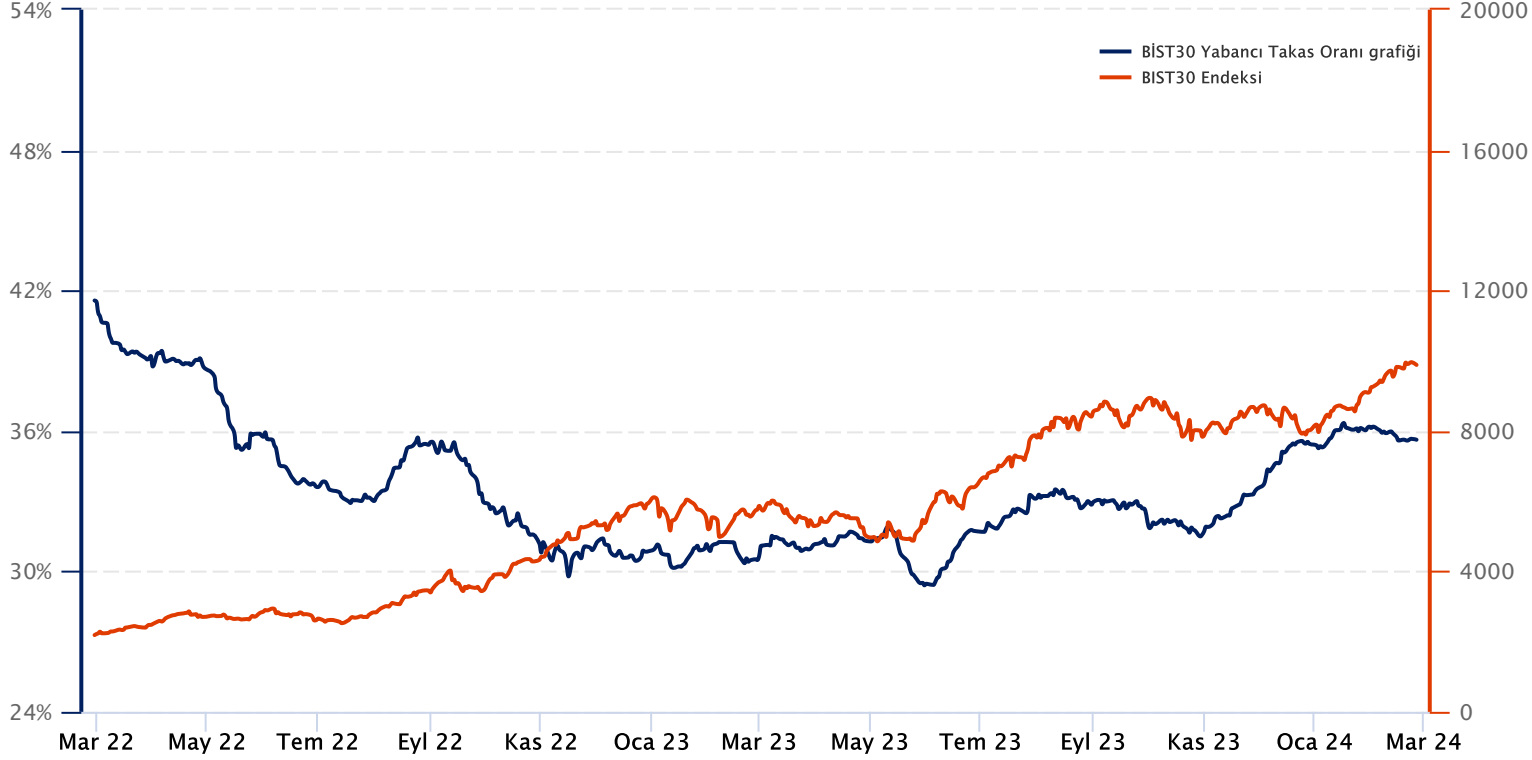

Not: BIST 30 Yabancı Takas Oranı, endeks kapsamındaki şirketlerin endeks ağırlıkları ve yabancı takas oranları esas alınarak hesaplanmış olup Takasbank tarafından açıklanan yabancı takas oranından farklılık göstermektedir.

Kaynak: Finnet, Matriks, HLY Yatırım Danışmanlığı ve Bireysel Portföy Yönetimi

Yatırım Danışmanlığı ve Bireysel Portföy Yönetimi

Özlem ÜNAL
MüdürSemih Can ÖZER
UzmanSemih ÖZER
UzmanHuzeyfe KARAKUŞ
Uzmanytrdanismanligibpy@halkyatirim.com.tr
0 (216) 285 09 00

Çekince : "Yatırım Danışmanlığı hizmeti; aracı kurumlar, portföy yönetim şirketleri, mevduat kabul etmeyen bankalar ile müşteri arasında imzalanacak Yatırım Danışmanlığı sözleşmesi çerçevesinde sunulmaktadır. Burada yer alan bilgi, yorum ve tavsiyeleri, kişilerin yerindelik testi ile belirlendiği risk seviyeleri dikkate alınarak, Halk Yatırım Yatırım Danışmanlığı ve Araştırma birimi nezdinde güvenilir olduğuna inanılan bilgi kaynaklarından yararlanarak hazırlanmakta ve kişiye özel sunulmaktadır. Verilen bu tavsiyeler mali durumunuz ile risk ve getiri tercihlerinize uygun olmayabilir. Bu nedenle, risk yapınıza uygun olmayan şekilde sadece burada yer alan bilgilere dayanılarak yatırım kararı verilmesi beklentilerinize uygun sonuçlar doğurmayabilir. Size özel olarak tahsis edilen Yatırım Danışmanınız ile irtibata geçmeniz ve mali durumunuz ve risk seviyelerinize uygun kararları birlikte almanız tavsiye edilir.

Veri ve grafikler güvenilirliğine inandığımız güvenilir kaynaklardan derlenmiş olup, yapılan yorumlar sadece HALK YATIRIM MENKUL DEĞERLER A.Ş. Yatırım Danışmanlığı'nın beklentilerini yansıtmaktadır. Bu bilgiler ışığında yapılan ve yapılacak olan ileriye dönük yatırımların sonuçlarından Şirketimiz hiçbir şekilde sorumlu tutulamaz. Ayrıca, Halk Yatırım Menkul Değerler A.Ş.'nin yazılı izni olmadıkça içeriği kısmen ya da tamamen üçüncü kişilerce hiç bir şekil ve ortamda yayınlanamaz, iktisap edilemez, alıntı yapılamaz, kullanılamaz. İleti, gönderilen kişiye özel ve münhasırdır. İlave olarak, bu raporun gönderildiği ve yukarıdaki açıklamalarımız doğrultusunda kullanıldığı ülkelerdeki yasal düzenlemelerden kaynaklı tüm talep ve dava haklarımız saklıdır.

Uyarı Notu: Bu e-posta'nın içerdiği bilgiler (ekleri dahil olmak üzere) gizlidir. Onayımız olmaksızın üçüncü kişilere açıklanamaz. Bu mesajın gönderilmek istendiği kişi değilseniz, lütfen mesajı sisteminizden derhal siliniz. Halk Yatırım Menkul Değerler A.Ş. bu mesajın içerdiği bilgilerin doğruluğu veya eksiksiz olduğu konusunda bir garanti vermemektedir. Bu nedenle bilgilerin ne şekilde olursa olsun, içeriğinden, iletilmesinden, alınmasından, saklanmasından sorumlu değildir. Bu mesajın içeriği yazarına ait olup, Halk Yatırım Menkul Değerler A.Ş.'nin görüşlerini içermeyebilir.